



EURO/BRITISH POUND

GRAFICO PRECEDENTE



GRAFICO ATTUALE



VALUTAZIONI ANALISI: TENDENZA DI BREVE ▲ - MEDIO ▼ - TENDENZA DI LUNGO ▲

- IMPORT: ATTENDERE PER ALLEGGERIRE LE COPERTURE IN ACQUISTO. ALLA VERIFICA DELL'AREA 0.8630/0.8660, SI VALUTERA' LA POSSIBILITA' DI INCREMENTARE GLI ACQUISTI A COPERTURA DI DEBITI.
- EXPORT: MANTENERE LE VENDITE DI STERLINE FATTE A COPERTURE DI CREDITI.

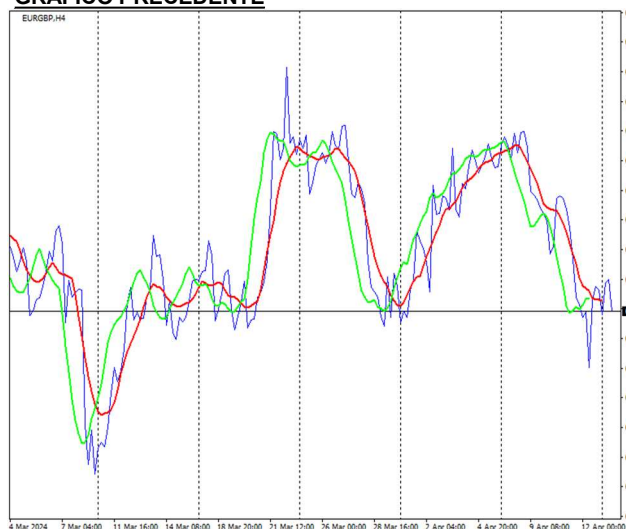
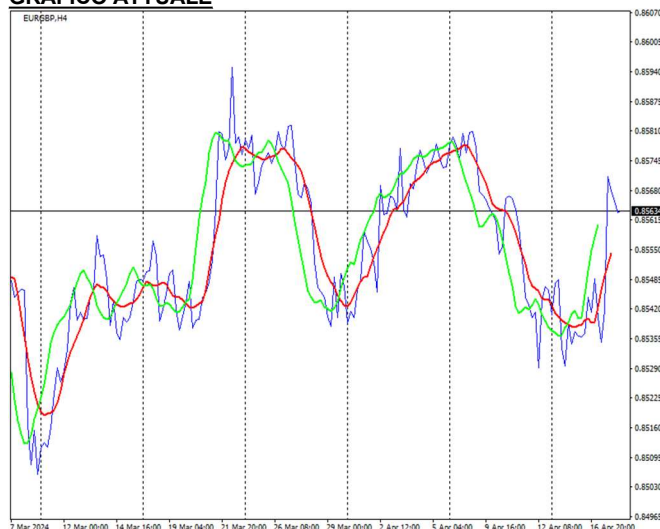
OBIETTIVO DI BREVE ▼

0.8500/0.8520
RESISTENZA DI BREVE
0.8675/0.8695
SUPPORTO DI BREVE
0.8501/0.8519

OBIETTIVO DI MEDIO ▼

0.8400/0.8450
RESISTENZA DI MEDIO
0.9039/0.9059
SUPPORTO DI MEDIO
0.8365/0.8379

OBIETTIVO DI LUNGO ▲

0.9150/0.9250
RESISTENZA DI LUNGO
0.9281/0.9300
SUPPORTO DI LUNGO
0.7745/0.7763

N° DI OBIETTIVI RAGGIUNTI DAL 1° GENNAIO 2024 (1)

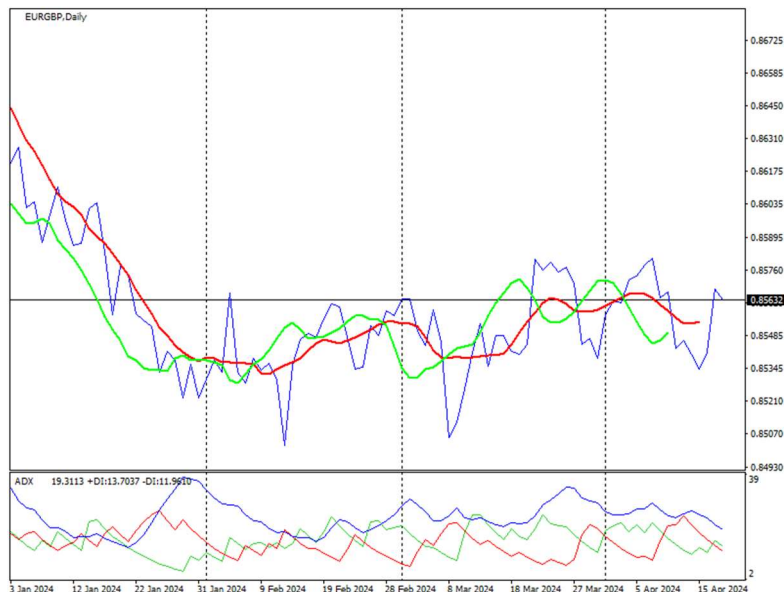

FINCHE' TERRA' IL SUPPORTO A 0.8500, SARA' POSSIBILE CHE IL CROSS SALGA IN AREA 0.8630/0.8660. ALLA VERIFICA DELL'AREA, SI VALUTERA' LA CAPACITA' DEL CROSS DI SCENDERE VERSO 0.8400 O DI ALLUNGARE AL RIALZO VERSO 0.8750/0.8800.



SVILUPPI: euro/sterlina verso il supporto e poi in recupero

rispetto al precedente report, segnaliamo lo sviluppo di una discesa che ha sfiorato l'obiettivo, indicato dallo Studio nell'area 0.8500/0.8520; i prezzi hanno registrato un minimo a 0.8521, per poi risalire fin poco sopra quota 0.8570, per la precisione su di un massimo a 0.8572, ieri sera. **In questo momento il rapporto di cambio si trova a quota 0.8560.** Il fatto che l'euro/sterlina abbia sfiorato l'obiettivo e il supporto, per poi rimbalzare, è un segnale della presenza di una forte componente al rialzo. E' possibile che il movimento al ribasso visto ieri, sia un test del supporto, che ci attendevamo. Ora, non escludiamo che si verifichi un veloce allungo verso 0.8600, che servirebbe da rincorsa per la discesa, volta a raggiungere e verificare il target al ribasso. Sono circa quattro mesi che l'euro/sterlina si muove lateralmente, entro il range compreso tra 0.8500 di minimo e 0.8600 di massimo. Ribadiamo che la fase determinante, si stabilirà sul supporto posizionato a quota 0.8501/0.8519; finché la barriera non sarà violata (i prezzi dovranno rimanere per tre giorni consecutivi costantemente sotto quota 0.8500), sussisterà la possibilità di sviluppo del rialzo, verso l'area 0.8630/0.8660. Con il superamento del supporto in prossimità di quota 0.8500, l'euro/sterlina proseguirà la discesa, verso una prima area a 0.8400/0.8450. Poco sotto l'area target 0.8400/0.8450, giusto a 0.8365/0.8379, perdura il supporto fondamentale. Le prossime due, tre settimane saranno decisive, infatti, sarà questo il "frangente" di tempo che si potrà dare al cross, per fermarsi sul supporto e riprendere a salire, per raggiungere l'obiettivo in area 0.8630/0.8660. La violazione del supporto che abbiamo indicato in prossimità di quota 0.8500, annullerà la possibilità di salita sopra 0.8600. In caso di salita sopra 0.8600, di seguito, valuteremo la capacità dei prezzi di violare la resistenza a quota 0.8675/0.8695 (ad ora poco probabile), ed allungare al rialzo verso 0.8750/0.8800. Consigliamo uno stretto contatto con lo Studio.

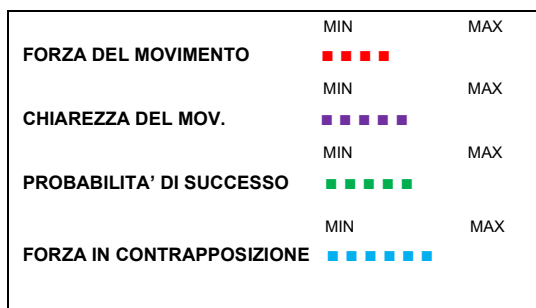

CORDIALI SALUTI – STUDIO CIESSE

SETTIMANA DA LUNEDI' 15 APRILE A VENERDI' 19 APRILE

Giorno	Ora	Area	PRINCIPALI EVENTI E DATI MACROECONOMICI	Periodo	Atteso	Precedente
Lunedì	14.30	USA	Indice NY Empire State Manufacturing	Aprile	8,2	7,9
	22.00	USA	TIC - flussi netti attività finanziarie	Febbraio	78,4 mld/\$	79,2 mld/\$
Martedì	6.30	GIA	Indice del settore terziario m/m	Febbraio	0,6%	-1,7%
	8.00	GB	Variazione disoccupati	Marzo	72.100	86.600
	8.00	GB	Tasso di disoccupazione	Marzo	5,1%	5,0%
Mercoledì	14.30	USA	Concessioni edilizie / Avvio di nuove costruz. (mln)	Marzo	0,56 / 0,55	0,54 / 0,56
	8.00	GB	Indice CPI a/a - core a/a	Marzo	0,8% / 1,1%	0,4% / 0,9%
	8.00	GB	Indice RPI-X a/a	Marzo	1,5%	1,4%
	8.00	GB	Indice PPI (input) m/m	Marzo	0,6%	0,6%
	8.00	GB	Indice PPI (output) m/m	Marzo	0,3%	0,6%
	16.30	USA	Scorte petrolifere	settimanale	-	-
Giovedì	20.00	USA	FED: pubblicazione Beige Book	-	-	-
	8.00	CH	Bilancia commerciale	Febbraio	4,12 mld/chf	3,70 mld/chf
	11.00	EUR	Indice CPI a/a - core a/a	Marzo	0,5% / 0,4%	0,5% / 0,4%
	12.00	GB	Indice CBI settore industriale	Aprile	3	-5
	14.30	USA	Richieste sussidi di disoccupazione	settimanale	232.000	226.000
	14.30	USA	Indice Philadelphia Fed	Aprile	-15,6	-15,6
	16.00	EUR	Indice Fiducia dei consumatori	Aprile	11	10
	16.00	USA	Vendite di case esistenti	Marzo	3,89 mln	3,27 mln
Venerdì	16.00	USA	Leading Indicators (Indice anticipatore)	Marzo	0,6%	0,2%
	1.30	GIA	Indice National core CPI a/a	Marzo	-0,2%	-0,4%
	8.00	GB	Vendite al dettaglio m/m	Marzo	1,5%	2,1%

I dati sopra riportati provengono da fonti pubbliche.