



EURO/JAPANESE YEN

GRAFICO PRECEDENTE



GRAFICO ATTUALE

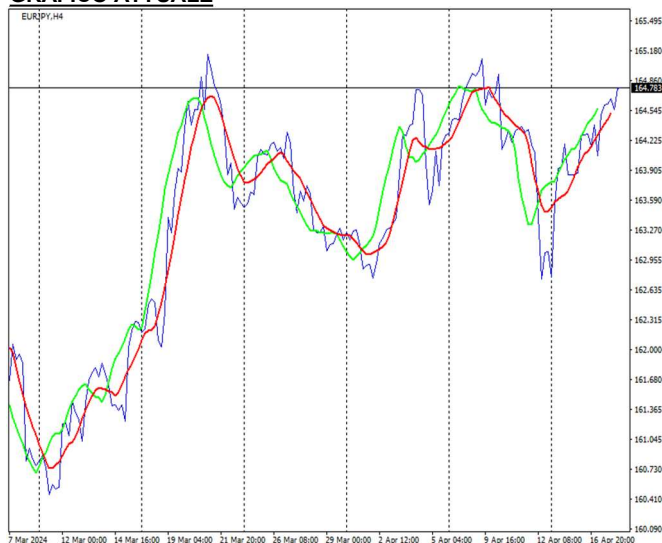

VALUTAZIONI ANALISI: CROSS CON TENDENZA DI MEDIO ▼ CON TENDENZA DI LUNGO ▲

- IMPORT: VALUTARE DI MANTENERE LE TRANCHE DI ACQUISTO YEN EVENTUALMENTE IMPOSTATE. NEL CASO IN CUI SIANO STATE PROTETTE LE POSIZIONI A QUOTA 163.00, MANTENERLE. NUOVI ACQUISTI SOLO CON VIOLAZIONE DEL SUPPORTO DI BREVE.
- EXPORT: MANTENERE LE COPERTURE SU CREDITI, EVENTUALMENTE IMPOSTATE CON LA VIOLAZIONE DELLA RESISTENZA DI BREVE E CON LA SALITA DEL CROSS A 164.20.

OBIETTIVO DI BREVE ▲

167.00/168.00
RESISTENZA DI BREVE
165.55/165.65
SUPPORTO DI BREVE
161.55/161.79

OBIETTIVO DI MEDIO ▲

169.00/171.00
RESISTENZA DI MEDIO
167.75/167.95
SUPPORTO DI MEDIO
154.50/154.61

OBIETTIVO DI LUNGO ▼

150.00/153.00
RESISTENZA DI LUNGO
174.60/174.90
SUPPORTO DI LUNGO
149.51/149.63

N° DI OBIETTIVI RAGGIUNTI DAL 1° GENNAIO 2024 (3)

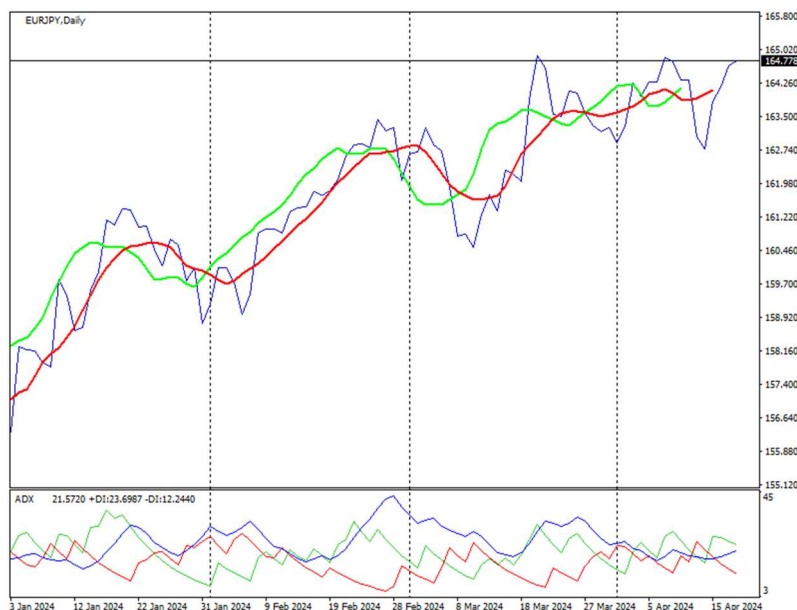

ATTENDIAMO LA VIOLAZIONE DEL SUPPORTO IN PROSSIMITA' DI QUOTA 161.50, PER GIRARCI AL RIBASSO CON TARGET IN AREA 150.00/152.00. FINCHE' NON SARA' SUPERATO IL SUPPORTO, SI DOVRA' MANTENERE LA DIREZIONALITA' AL RIALZO PER 170.00. L'EURO/YEN, ANCHE SE DOVESSE SCENDERE IN AREA 150.00/152.00, DI SEGUITO SARA' "VISTO" COMUNQUE SALIRE VERSO 170.00.



SVILUPPI: euro/yen in lento progresso al rialzo negli ultimi giorni, il cross ha proseguito lentamente con il movimento al rialzo, iniziato lunedì. I valori hanno “guadagnato” fino sopra 164.80, con un massimo a quota 164.89, registrato questa mattina. **In questo momento il rapporto di cambio si trova a quota 164.78.** Seppur lentamente, l'euro/yen sembra voler sviluppare il movimento, volto a confermare la rottura dell'area 164.00/165.00. La tendenza del cross a salire non sarà semplice, infatti ci attendiamo lo svolgimento di una serie di rialzi, seguiti da ribassi correttivi, che rallenteranno notevolmente la verifica degli obiettivi al rialzo. Ratifichiamo “l'idea” che il cross debba salire, fino a superare la resistenza di breve, per poi raggiungere l'area 167.00/168.00. Sarà da tale area, che si svilupperà una sosta con interessante ribasso, che dovrà essere considerata il “trampolino” per riprendere la salita, fino a raggiungere e superare quota 170.00. In area 169.00/171.00, massimo dall'area 171.00/172.00, si svilupperà un ampio e duraturo trend al ribasso (forza di yen sull'euro). La “visione” di salita che abbiamo descritto sopra, sarà smentita nel caso in cui i prezzi dovessero scendere, fino a violare il supporto di breve periodo, indicato a quota 161.55/161.79. Se l'euro/yen è destinato a scendere per svolgere il test del supporto, dovrà iniziare a cedere oggi e entro pochi giorni, violare quantomeno il supporto di breve. Solo con il superamento della barriera scritta poco sopra, ci gireremo al ribasso con target a 154.50/155.50 e 150.00/152.00. Lo Studio conferma l'euro/yen con direzionalità di lungo periodo al rialzo, con target in area 169.00/171.00, per quest'anno. Consigliamo uno stretto contatto con lo Studio.

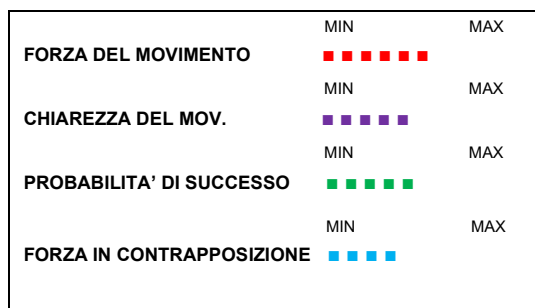

CORDIALI SALUTI – STUDIO CIESSE

SETTIMANA DA LUNEDI' 15 APRILE A VENERDI' 19 APRILE

Giorno	Ora	Area	PRINCIPALI EVENTI E DATI MACROECONOMICI	Periodo	Atteso	Precedente
Lunedì	14.30	USA	Indice NY Empire State Manufacturing	Aprile	8,2	7,9
	22.00	USA	TIC - flussi netti attività finanziarie	Febbraio	78,4 mld/\$	79,2 mld/\$
Martedì	6.30	GIA	Indice del settore terziario m/m	Febbraio	0,6%	-1,7%
	8.00	GB	Variazione disoccupati	Marzo	72.100	86.600
	8.00	GB	Tasso di disoccupazione	Marzo	5,1%	5,0%
Mercoledì	14.30	USA	Concessioni edilizie / Avvio di nuove costruz. (mln)	Marzo	0,56 / 0,55	0,54 / 0,56
	8.00	GB	Indice CPI a/a - core a/a	Marzo	0,8% / 1,1%	0,4% / 0,9%
	8.00	GB	Indice RPI-X a/a	Marzo	1,5%	1,4%
	8.00	GB	Indice PPI (input) m/m	Marzo	0,6%	0,6%
	8.00	GB	Indice PPI (output) m/m	Marzo	0,3%	0,6%
Giovedì	16.30	USA	Scorte petrolifere	settimanale	-	-
	20.00	USA	FED: pubblicazione Beige Book	-	-	-
	8.00	CH	Bilancia commerciale	Febbraio	4,12 mld/chf	3,70 mld/chf
	11.00	EUR	Indice CPI a/a - core a/a	Marzo	0,5% / 0,4%	0,5% / 0,4%
	12.00	GB	Indice CBI settore industriale	Aprile	3	-5
	14.30	USA	Richieste sussidi di disoccupazione	settimanale	232.000	226.000
	14.30	USA	Indice Philadelphia Fed	Aprile	-15,6	-15,6
Venerdì	16.00	EUR	Indice Fiducia dei consumatori	Aprile	11	10
	16.00	USA	Vendite di case esistenti	Marzo	3,89 mln	3,27 mln
	16.00	USA	Leading Indicators (Indice anticipatore)	Marzo	0,6%	0,2%
	1.30	GIA	Indice National core CPI a/a	Marzo	-0,2%	-0,4%
	8.00	GB	Vendite al dettaglio m/m	Marzo	1,5%	2,1%

I dati sopra riportati provengono da fonti pubbliche.